

Monterotondo *La storia e l'arte della zona raccontate tra palazzo Orsini e lo Scalo*

Nasce il nuovo percorso espositivo del Museo del territorio e della città

di Matteo Torrioli

► MONTEROTONDO

La giunta comunale di Monterotondo ha approvato il nuovo percorso espositivo del Museo del territorio e della città, che dovrebbe vedere la luce entro il 2014. Il museo si articolerà in due sedi: una a palazzo Orsini (qui verrà illustrata la storia del territorio di Monterotondo dall'età del bronzo alla romanizzazione e la storia della città dal primo insediamento urbano alla fine del '700) e l'altra nella nuova torre civica di Monterotondo Scalo (qui verranno illustrati la storia geologica del territorio, la memoria storica di Monterotondo dal 1870 al 1950 e gli interventi per la sostenibilità del territorio stesso). La Giunta ha anche stilato un cronoprogramma per far sì che tutti i lavori vengano realizzati per tempo. Entro la fine di dicembre si dovrà avere l'impegno di spesa di 135.000 euro per l'allestimento del museo da parte dell'Istituzione culturale di Monterotondo, oltre a 14.000 euro per l'acquisto di beni e servizi per l'intervento 2 del Plus, ovvero quello relativo al museo che sorgerà nella torre civica di Monterotondo Scalo. Entro gennaio-marzo 2013 si dovranno riprendere i lavori del secondo e terzo lotto cofinanziato dalla Provincia di Roma per opere già iniziate al piano terra di palaz-

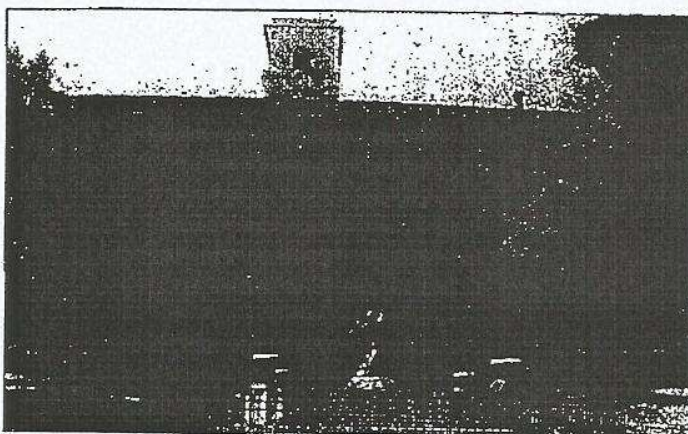

Palazzo Orsini Ospiterà parte dell'esposizione museale

zo Orsini. Inoltre, si dovrà procedere all'affidamento dei lavori di completamento del restauro della stanza di Adone (soffitti lignei) da parte del Dipartimento governo del territorio. Infine, si approverà il progetto museografico di dettaglio per l'allestimento e il computo metrico stimativo dei lavori di manutenzione straordinaria di alcune stanze, per poi sistemare la sala accoglienza del museo. A luglio, quindi, si procederà con l'affidamento dei lavori di manutenzione straordinaria stanze fino ad arrivare a settembre quando dovrebbero finire i lavori nella stanza di Adone con la realizzazione dell'impianto antincendio e l'installazione dei filtri uva alle finestre. L'appalto per la fornitura degli arredi da parte dell'Istituzione culturale di Monterotondo dovrebbe quindi arrivare a ottobre mentre a dicembre è prevista la fine dei lavori dell'ala accoglienza al piano terra di palazzo Orsini. A inizio 2014 si partirà con l'allestimento delle stanze del percorso museologico e della sala accoglienza, con la conseguente chiusura dei lavori al piano terra del palazzo comunale. Infine, si arriverà a marzo 2014, mese previsto per il collaudo e l'inaugurazione del nuovo museo che, nelle intenzioni dell'Amministrazione, rappresenterà il fiore all'occhiello dell'espressione culturale e artistica della città. ◀