COMITATO FESTEGGIAMENTI
RIONE BORGONOVO
O.N.L.U.S.
P.ZZA G. FALCONE e P. BORSELLINO
LOCALITÀ BORGONOVO - 00015 MONTEROTONDO SCALO

Oggetto: CURRICULUM COMITATO FESTEGGIAMENTI RIONE BORGONOVO e ATTIVITÀ CENTRO SOCIALE RIONE BORGONOVO

Il Comitato Festeggiamenti Rione Borgonovo nasce nel 1966 per la passione e impegno e di alcuni abitanti del Rione e si costiuisce ufficialmente nel 1988 con regolare atto costitutivo, statuto e partita Iva.
Attualmente il Comitato ha la propria sede legale in Piazza Falcone e Borsellino nello stabile del Comune di Monterotondo, inaugurato il 16/06/1996. La sede si trova all'interno dello spazio pubblico, gestito e custodito giornalmente dai soci del Comitato.
Pochi giorni fa, il giorno 02/07/2016 il comitato alla presenza del Sindaco Alessandri, il direttivo del Comitato festeggiamenti Rione Borgonovo ha festeggiato i 20 anni di attività con circa 100 soci e simpatizzanti.
Attualmente il direttivo del Comitato festeggiamenti è composto da num. 25 consiglieri, eletti come da statuto in forma pubblica, ogni 3 anni, rinnovato nel 2014.
Lo scopo principale del Comitato festeggiamenti è l'allestimento della Sagra Fava e Pecorino che si svolge nel mese di Maggio e che ha visto il coronamento dei suoi 50 anni proprio nel 2015(8-10 Maggio 2015).
Nel corso dell'anno il Comitato Festeggiamenti si fa carico di varie iniziative, quali ad esempio:

- Veglione di Capodanno per gli abitanti del quartiere
- Sabato di carnevale in Maschera e Martedì "Grasso" con la festa per bambini in maschera
- Da diversi anni si festeggia, sempre per i bambini, la festa di Halloween (dal 2015) e la festa della Polenta (quest'anno svoltasi il giorno 8 dicembre 2017).
- A dicembre si allestisce il tradizionale presepe ed albero di Natale (dall'8 Dicembre al 6 febbraio)
- Pulizia giornaliera delle strutture con taglio erba, innaffiamento, potatura piante, piccola manutenzione ai condizionatori, porte, finestre dello stabile Comunale di Piazza Falcone e Borsellino.

Cordiali saluti.

Il Presidente del Comitato
festeggiamenti Rione Borgonovo:
Domenico Caporrella

PODISTICA ERETUM & L'ELETTROLUX SRL
CON LA COLLABORAZIONE DELL'**ASD PODISTICA VEIO**
ORGANIZZANO :

III MARATONINA FAVA & PECORINO

GARA PODISTICA DI KM 7

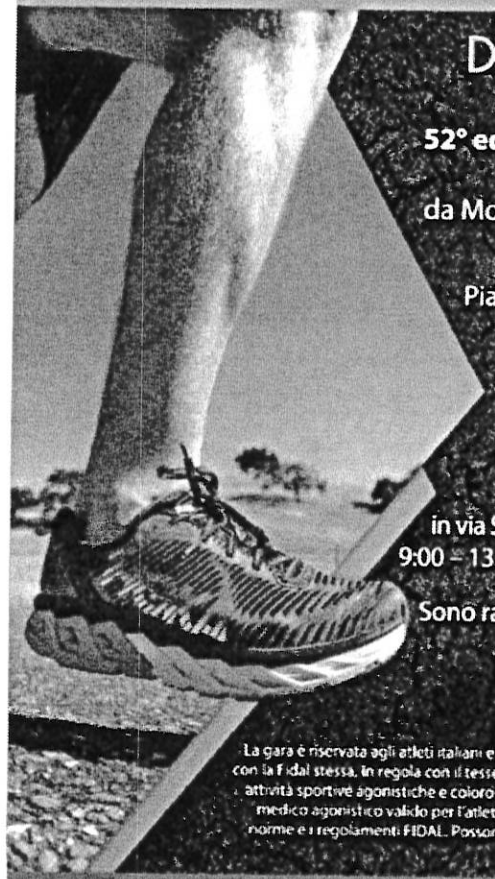

DOMENICA 14 MAGGIO

In occasione della
52° edizione della Sagra Fava & Pecorino,
la gara podistica partirà alle ore **8:45**
da Monterotondo (RM) **Rione Borgonovo.**

Ritrovo dalle ore 7:30 in
Piazza Giovanni Falcone e Paolo Borsellino

COSTO ISCRIZIONE 10 €
MAGLIETTA TECNICA AI PRIMI 150 ISCRITTI

Sarà possibile ritirare i pacchi gara
ed il pettorale Sabato 13 Maggio
presso il Negozio di Scarpe **2C RUNNING**
in via Salaria km 23,700 n°110 Monterotondo Scalo
9:00 – 13:00 & 15:30 – 19:30 Telefono: 06 90 69 531

Sono raccomandate le preiscrizioni per le società
entro giovedì 11 maggio
Si accettano le iscrizioni dei singoli
fino a 20 minuti prima della partenza

La gara è riservata agli atleti italiani e stranieri tesserati Fidal o enti di promozione sportiva convenzionati con la Fidal stessa, in regola con il tesseramento 2017 e con le norme che regolano la tutela sanitaria per le attività sportive agonistiche e coloro che sono in possesso della Tessera RunCard con regolare certificato medico agonistico valido per l'atletica leggera. Con l'iscrizione i partecipanti dichiarano di conoscere le norme e i regolamenti FIDAL. Possono partecipare gli atleti, che abbiano compiuto il 18° anno di età alla data della manifestazione.

ISCRIZIONI & INFO : Telefono 335 52 09 485 LUCA Fax: 06 900 35 51
E-mail: luc.dedom@gmail.com *oppure* danydiabolik@hotmail.it

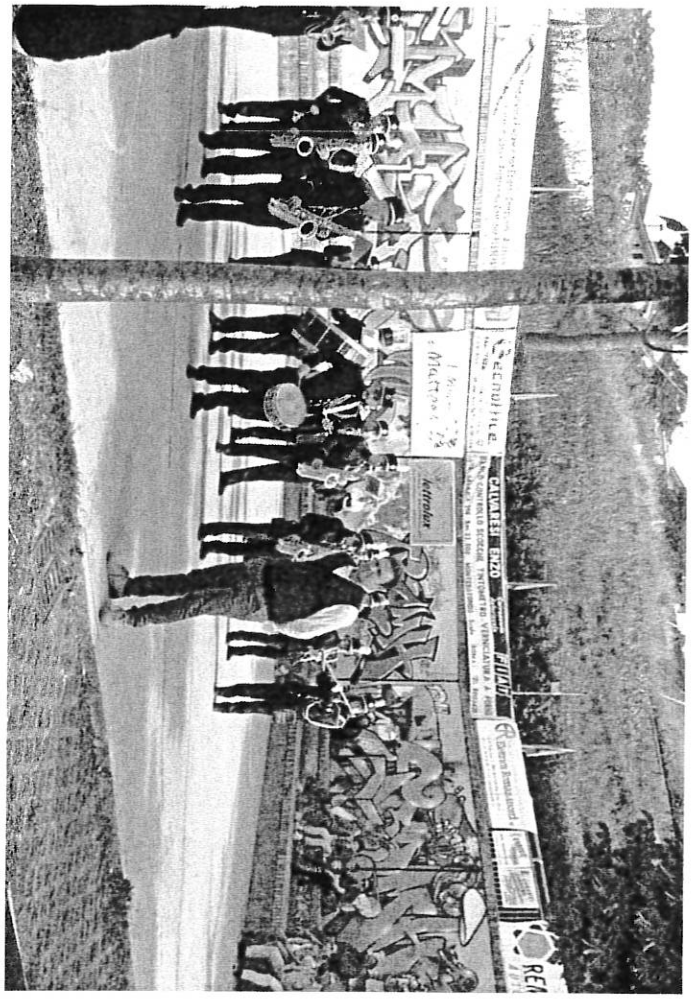

52ª SAGRA FAVA E PECORINO
DOMENICA 14 MAGGIO - ORE 21.00

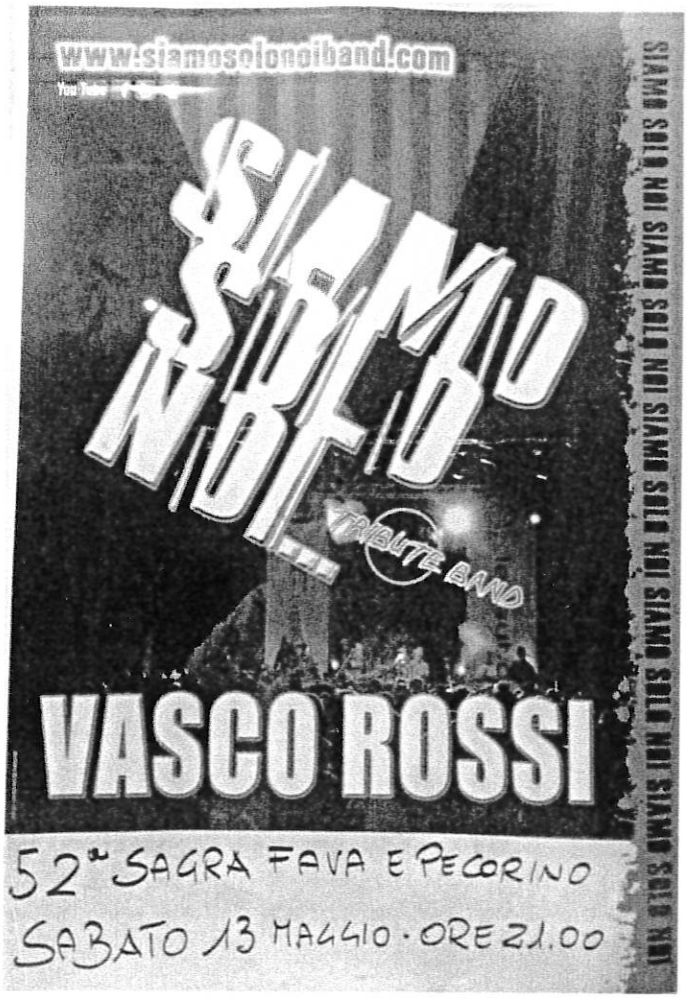
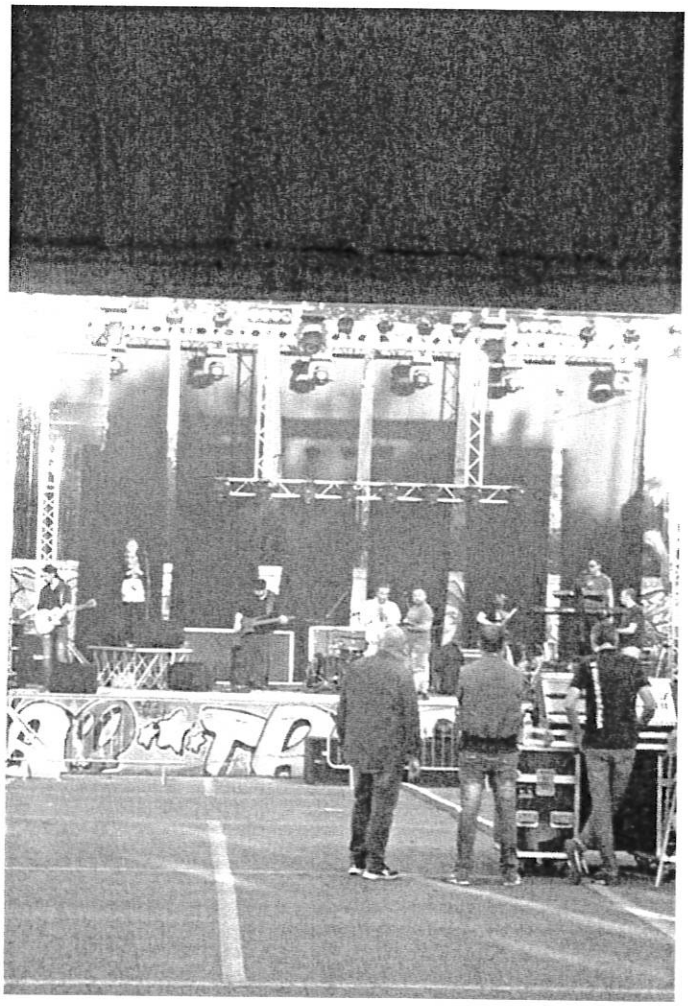
52ª SAGRA FAVA E PECORINO
SABATO 13 MAGGIO - ORE 21.00